Команда “Polytech Solar Team” по итогам соревнований в США получила приз за самый лучший солнцемобиль среди команд-новичков

Команда студентов и аспирантов Санкт-Петербургского политехнического университета Петра Великого возвратилась с призом с соревнований American Solar Challenge. Созданный ими первый российский солнцемобиль признан лучшим дебютантом гонки.

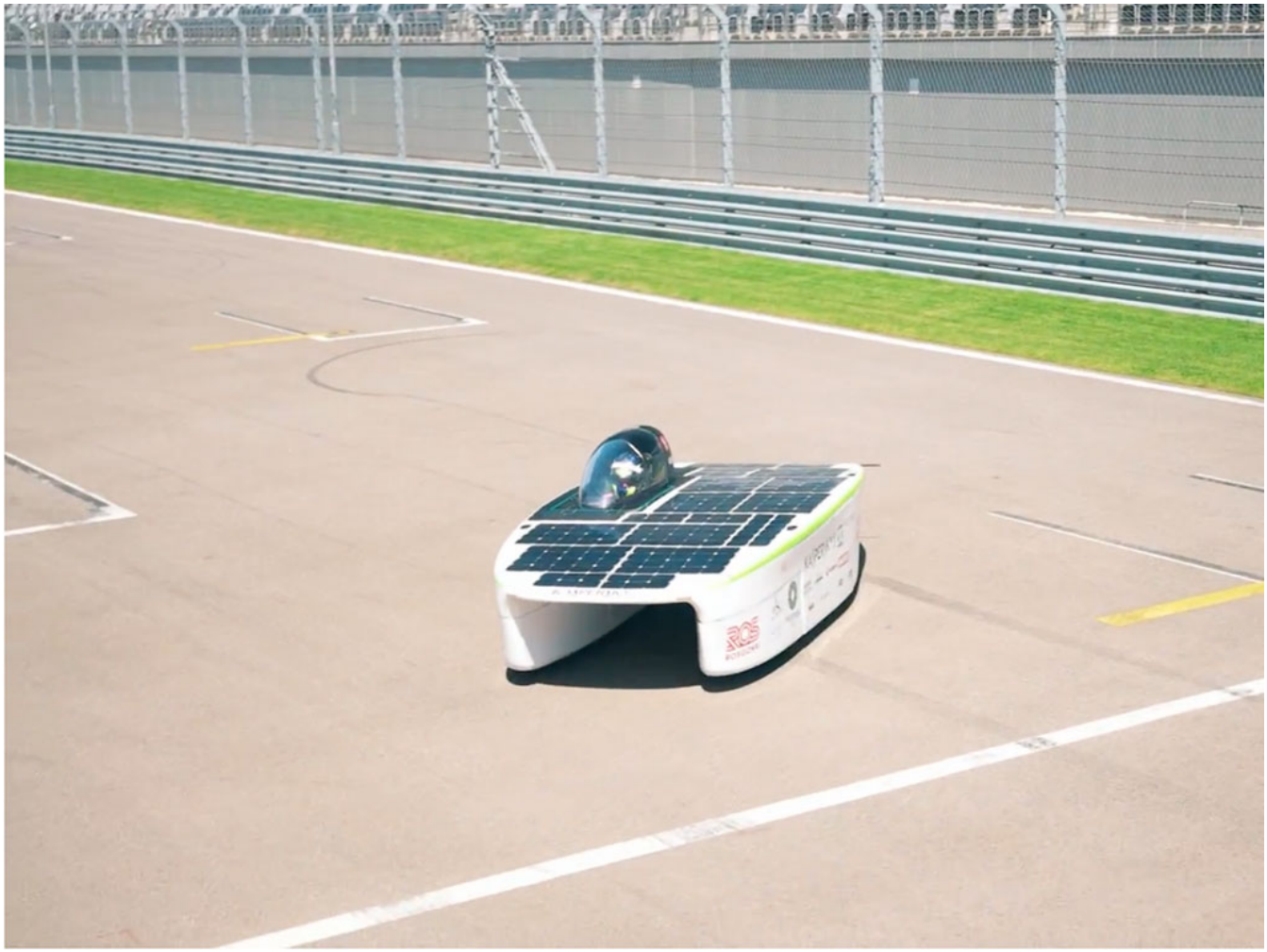

Подробнее: 5-tv.ru

Дата публикации: 2018.08.06

>>Перейти к новости

>>Перейти ко всем новостям