Прием в штат работника с оплатой из средств "Приоритет-2030"

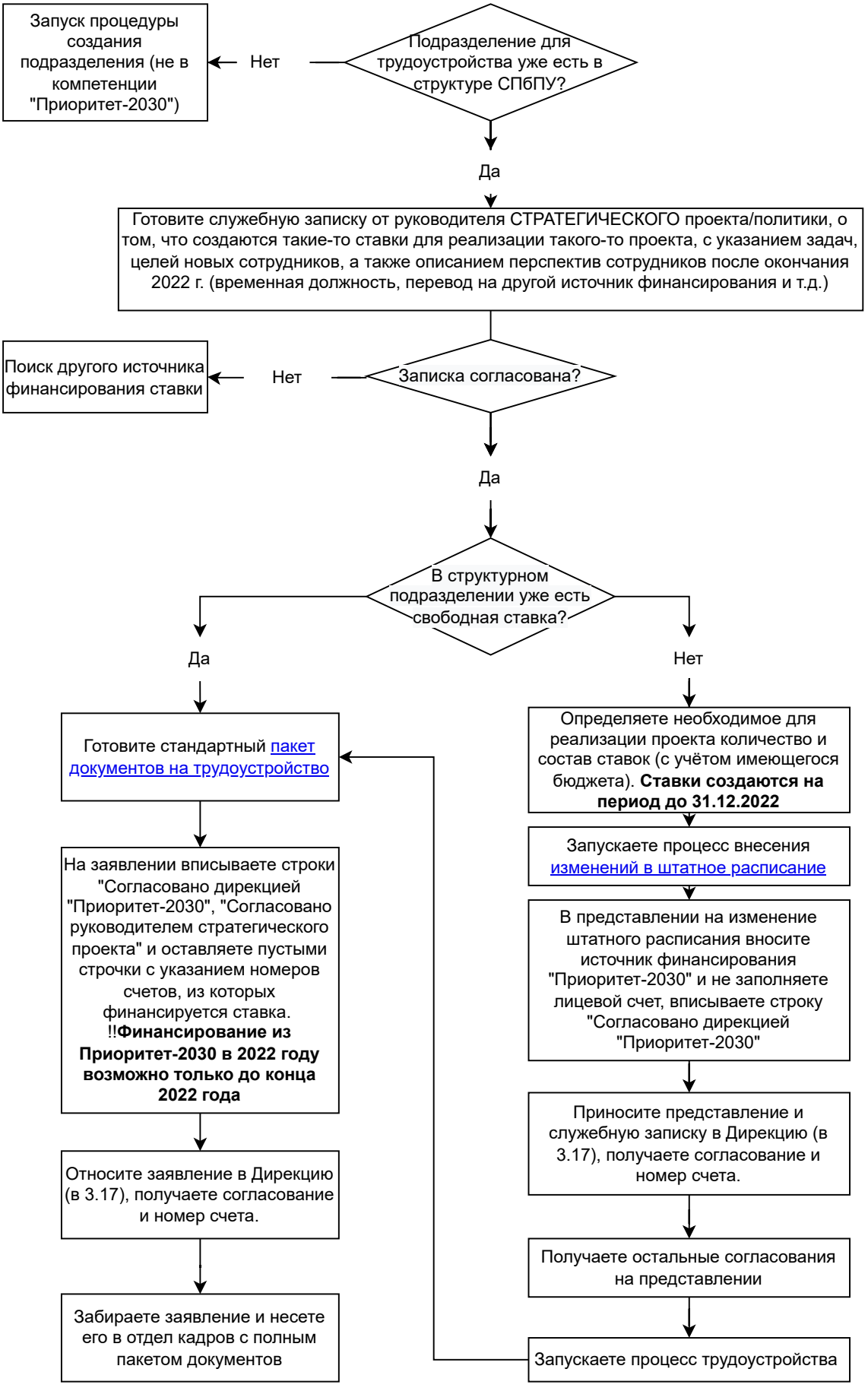

Консультации: Митрофанов Александр Михайлович, НИК а. В 3.17. Тел. +79213687422